

- NOTAS:
- 1 - COTAS DE NÍVEIS EM METRO E DIMENSÕES EM MILÍMETRO, EXCETO ONDE INDICADO DE OUTRA FORMA.
 - 2 - A MALHA DO CESTO IÇÁVEL DEVERÁ TER ESPAÇAMENTO DE ACORDO COM A ESPECIFICAÇÃO DO DIÂMETRO ADMISSÍVEL DE PASSAGEM DOS SÓLIDOS DA BOMBA. VER DESENHO FAR-EEE-MEC-00-03_03.
 - 3 - OS TUBOS PRÉ-MOLDADOS DO POÇO DE CHEGADA DEVERÃO SER TIPO PONTA, BOLSA E JUNTA ELÁSTICA (JE), COM REVESTIMENTO DE PINTURA BETUMINOSA (INTERNO E EXTERNO).
 - 4 - O DIÂMETRO MENOR DA PEÇA N°4 E O COMPRIMENTO DA PEÇA N°05 DEVERÃO SER REVISADOS DE ACORDO COM A BOMBA ADQUIRIDA.
 - 5 - OS FLANGES ENTERRADOS SERÃO PINTADOS C/ ZARCÃO (2 DEMÃO), ACABAMENTO C/ TINTA EPOXI E, APÓS, PROTEGIDOS COM MANTA DE BORRACHA SINTÉTICA (e= 3 mm).
 - 6 - PARA AS PEÇAS ESPECIAIS EM AÇO DEVERÃO SER ADOTADAS AS DIMENSÕES CONFORME NORMA AWWA C-208/59, FLANGES AWWA C-207/55 E GABARITO DE FURAÇÃO NBR 7675;
 - 7 - AS DIMENSÕES FINAIS DO POÇO DE BOMBAS E CÂMARA DE MANOBRAS SERÃO DEFINIDAS PELO PROJETO ESTRUTURAL.

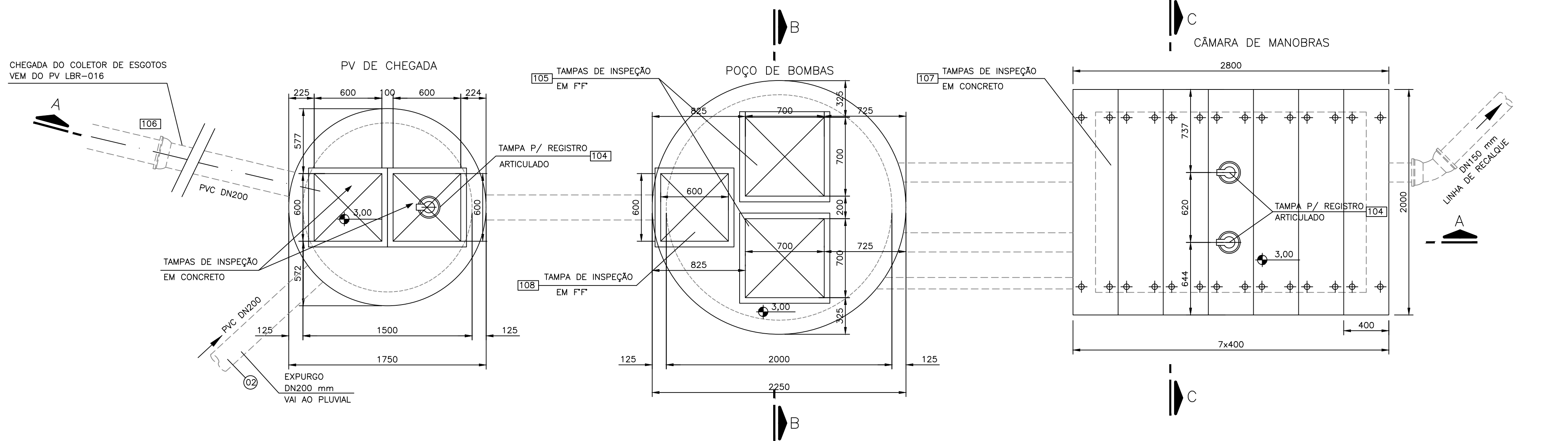

PLANTA NÍVEL SUPERIOR
ESCALA:1:25 (A1)
1:50 (A3)

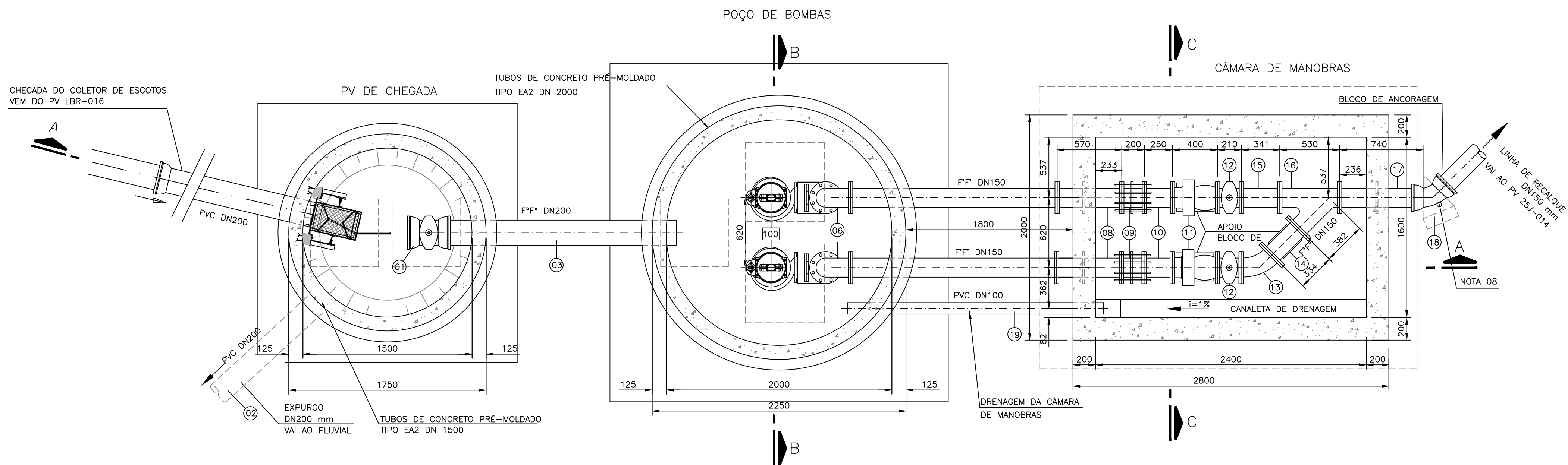

PLANTA NÍVEL INFERIOR
ESCALA:1:25 (A1)
1:50 (A3)

vamos compartilhar a cidade

PREFEITURA

PROJETO

REQUALIFICAÇÃO URBANÍSTICA

LOTEAMENTO FARROUPILHA

DIREITOS AUTORAIS RESERVADOS. PROIBIDA A REPRODUÇÃO TOTAL OU PARCIAL DESTE DESENHO SEM O EXPRESSO CONSENTIMENTO DO PROPRIETÁRIO

TÍTULO DO DESENHO

ESTÁÇÃO DE TRATAMENTO DE ESGOTO

PLANTAS BAIXAS

ESCALA: INDICADA

MUNICÍPIO

PELOTAS

LOGRADOURO

LOTEAMENTO FARROUPILHA

CÓDIGO DO DESENHO

01/03

RIO GRANDE DO SUL

LOTEAMENTO FARROUPILHA

FAR-EEE-MEC-00-01_03

PRANCHA

01/03

DATA

JUNHO/2021

EQUIPE TÉCNICA

CASSIUS BAUMGARTEN
ARQUITETO | CAU A107768-4

EDUARDO MATHEIS
ENGENHEIRO CIVIL | CREARIS 148738

MARCOS TORMEN
ENGENHEIRO CIVIL | CREARIS 227789

VINÍCIUS FERREIRA
ENGENHEIRO CIVIL | CREARIS 150330

Rua Mena Barreto, 752 - Pelotas/RS - CEP: 96085-000

Fone: (53) 33101350 - (53) 33101353

Email: seplag@pelotas.rs.gov.br

SECRETARIA DE PLANEJAMENTO E GESTÃO

Pelotas

vamos compartilhar a cidade